



COMMUNIQUÉ
DE PRESSE

Everwin lance Everwin GX 2015, premier ERP intégrant un portail web, et annonce l'ouverture d'un Webstore

Etampes, le 19 mai 2015 – Everwin, leader français des progiciels de gestion d'affaires, annonce la nouvelle version 2015 de son logiciel Everwin GX. Une nouvelle version à l'ergonomie repensée autour de tuiles pour plus de simplicité et de convivialité. Une version qui intègre désormais en standard et sans surcoût un portail web basé sur la technologie iVision. Everwin annonce également la création d'un Webstore permettant d'acheter en ligne des applications ou modules complémentaires.

Avec plus de 2 000 clients, dont 160 acquis en 2014 (Cf. témoignage société Althecia dans encadré ci-dessous), le progiciel de gestion Everwin GX, le plus utilisé en France par les sociétés prestataires de services (Ingénierie, Architectes, Géomètres, Travaux, Entretien...), fait « peau neuve ». La nouvelle version 2015 se dote d'une toute nouvelle ergonomie inspirée de l'environnement Windows 8/10 avec ses « tuiles » permettant d'accéder directement à l'ensemble des fonctionnalités et modules depuis l'écran d'accueil. De plus, cette nouvelle version est proposée en standard et sans surcoût avec un portail web basé sur la technologie iVision.

« Nos équipes de R&D ont totalement repensé l'ergonomie de notre produit en le dotant d'une interface simple et colorée : nouvelle page d'accueil, nouveau bureau plus synthétique, nouveaux tableaux et graphiques plus attractifs. En intégrant un portail web dans cette version nous donnons également la possibilité à nos clients d'élargir les fonctionnalités d'Everwin GX et de mieux interagir avec leurs collaborateurs, clients et partenaires. Cette nouvelle version marque de plus une nouvelle ère dans notre stratégie produit avec la création d'un Webstore, qui propose des applications complémentaires développées par Everwin ou des partenaires » indique Tony Pénochet, Président d'Everwin.

Une page d'accueil conviviale et totalement personnalisable

Cette nouvelle page d'accueil a été totalement refondue avec une grande capacité de personnalisation : accès rapide aux fonctionnalités et modules via les différentes tuiles avec possibilité de choix des formats, des couleurs et de l'ancrage des tuiles, mais aussi possibilité de créer des groupes de tuiles pour réorganiser son espace de travail.

Via les différents groupes, les tuiles offrent ainsi un accès direct aux fonctionnalités et modules de Everwin GX : Mon bureau (fonctions de gestion), Mon planning, Mes tâches, Mes tableaux, Mes Favoris, Mes Statistiques, Ma Configuration, DataSurfer (outil décisionnel intégré), Portail web GX et Everwin CXM (gestion de la relation clients – en option).





Au cœur de l'application, la barre latérale de menus a été revue avec la création de nouveaux pictos plus colorés et de nouvelles fiches synthétiques apparaissant dès sélection de la ligne (affaire, société, contact...).

Le portail web intégré à Everwin GX et l'ouverture d'un Webstore

La nouvelle version GX 2015 intègre un portail web avec des modules gratuits et des modules optionnels payants. Ce portail web complémentaire à Everwin GX permet d'avoir accès à certaines fonctionnalités de l'application Everwin GX mais aussi de proposer de nouveaux services aux collaborateurs ou aux clients.

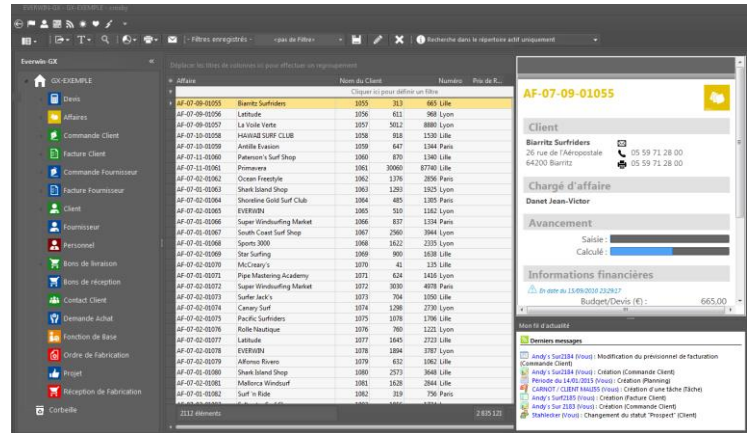

Les modules « standards » permettent d'accéder aux fiches Clients (sociétés, contacts, coordonnées), Devis, Affaires, Tâches, Agendas, Statistiques et Fil d'actualités. Le portail peut être complété par des modules payants telles que la gestion des temps, la gestion des notes de frais, la gestion des congés et absences, le partage de documents et de fichiers (FTP), un trombinoscope, un forum utilisateurs, une FAQ (Foire aux Questions)... Pour activer un module payant et récupérer la clé d'activation, il suffit de se rendre sur le Webstore, en effectuant son achat en ligne par carte bancaire. 18 modules dont 9 gratuits sont déjà disponibles.

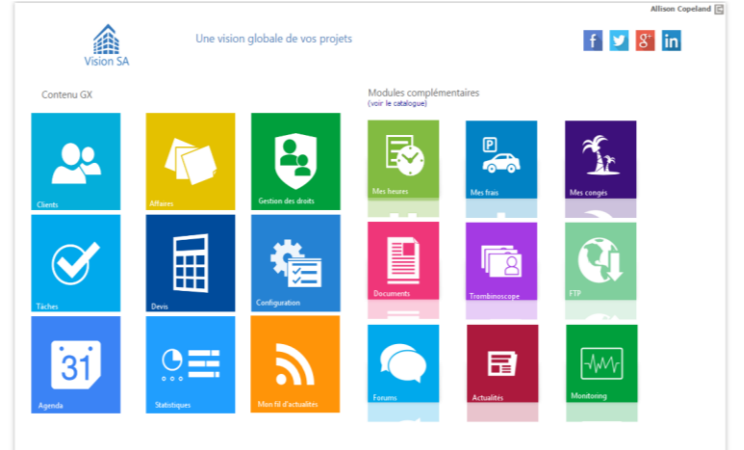

Everwin GX 2015 peut être interfacé avec le logiciel de la relation client [Everwin CXM 2015](#).

Althecia choisit Everwin GX pour accompagner son développement

Basée en Loire Atlantique, Althecia est une entreprise spécialisée dans l'installation de matériel de climatisation. « Utilisateurs récents de l'ERP Everwin GX nous avons décidé d'installer rapidement le portail web GX. Ce nouveau module nous est apparu très intéressant pour la consultation de nos données en mode web. En effet, lorsque nous sommes en déplacement, il est important pour nous de pouvoir de suivre en direct l'avancement de nos affaires. De plus, les options complémentaires disponibles sur le Webstore Everwin nous permettrons de bénéficier de nouvelles fonctions collaboratives à notre rythme » indique Geneviève Jouault, Responsable Administrative de Althecia

Contact presse EVERWIN - Agence AMALTHEA
Laurent Meggs – Tél. 06 60 07 44 53 – E-mail : lmeggs@amalthea.fr

À propos d'Everwin ■ <http://www.everwin.fr>

Everwin est aujourd'hui le leader français des progiciels de gestion d'affaires (Les ERP pour sociétés de services). Everwin réalise un CA de plus de 10 M€ et compte plus de 2 500 clients, 60 000 utilisateurs, 105 collaborateurs et une présence sur tout le territoire grâce à ses 9 agences (Paris, Lyon, Grenoble, Aix/Marseille, Toulouse, Nantes, Lille, Strasbourg et Bordeaux).

Everwin propose une gamme de solutions dédiées aux TPE, PME et ETI prestataires de services grâce à ses ERP Everwin GX et SX, son portail web Everwin iVision et sa nouvelle offre de CRM Everwin CXM, tous disponibles en mode licence ou SaaS. Son offre est basée sur des fonctionnalités, des technologies et des méthodologies adaptées aux différentes composantes d'un marché global qui représente près de 500 000 entreprises en France.

Parmi ses principales références, citons : Altedia, Biofortis, Business & Décision, CEFF, Conjonxion, Deltawatt, Digora, Econocom, Elithis Groupe, Euro Engineering (groupe ADECCO), Generix Group, GPI, HISA Ingénierie, IDRH, JEI, Modis, Safège (groupe SUEZ), Stat Marine...

Everwin a reçu la certification 2014 du Truffle 100 et occupe la 87ème place de ce classement des éditeurs de logiciels français.

